

Sistema Museale Val di Cecina

Montecatini Val di Cecina - Museo delle Miniere

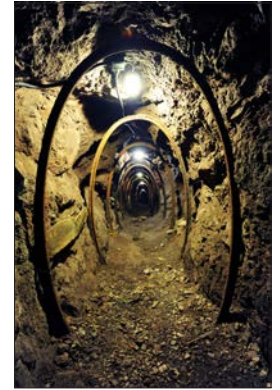

Area Archeologica La Miniera con annesso Pozzo Alfredo

Località La Miniera - Montecatini val di Cecina

Apertura al pubblico solo con visite guidate

ITINERARIO N.1 - comprensivo della visita alla Galleria Maria Luisa

ITINERARIO N.2 - esclusa la visita alla Galleria Maria Luisa

Dal 25 aprile al 31 maggio

Dal Martedì alla Domenica 10.00-13.00 - 15.00-19.00 - Lunedì : Chiuso

Orario visite guidate:

Itinerario n.1 (durata 1,5h): partenza ore 10.00 - 11.30 - 15.00 - 16.30

Itinerario n.2 (durata 1h): partenza ore 18.00

Dal 01 giugno al 30 settembre

Lunedì : Chiuso

Martedì : ore 10.00-13.00 - 16.00-20.00

Mercoledì : ore 16.00-20.00

Da Giovedì a Domenica : ore 10.00-13.00 - 16.00-20.00

Orario visite guidate:

Itinerario n.1 (durata 1,5h): partenza ore 10.00 - 11.30 - 16.00 - 17.30

Itinerario n.2 (durata 1h): partenza ore 19.00

Apertura notturna

Mercoledì : ore 21.00 - 24.00

Orario visite guidate:

Itinerario n.1 (durata 1h): partenza ore 21.00 - 22.00 - 23.00

Aperture straordinarie con stesse modalità di visita

Pasqua e Lunedì dell'Angelo , 1 maggio, 2 giugno: ore 10.00-13.00 ; 15.00-19.00

15 agosto: ore 10.00-13.00 ; 16.00-20.00

Ingresso

Intero con visita guidata:

ITINERARIO N. 1 - Con visita alla Galleria Maria Luisa (durata 1,5 ore) - Euro 7

ITINERARIO N. 2 - Esclusa visita alla Galleria Maria Luisa (durata 1 ora) - Euro 5

Ridotto con visita guidata:

Ragazzi 6-14 anni - ultra sessantacinquenni - gruppi di almeno 15 persone- alunni delle scuole del territorio dell'Alta Val di Cecina - soci Touring Club - possessori di carta giovani.

ITINERARIO N. 1 - Con visita alla Galleria Maria Luisa (durata 1,5 ore) - Euro 5

ITINERARIO N. 2 - Esclusa visita alla Galleria Maria Luisa (durata 1 ora) - Euro 3

Gratuito con visita guidata:

Portatori di handicap - residenti nel Comune di Montecatini - bambini fino a 6 anni di età - alunni delle scuole dell'infanzia, primarie e secondarie di primo grado del Comune di Montecatini Val di Cecina.

Centro Documentazione

Località La Miniera - Piazza Garibaldi 1 (Ex Palazzo Pretorio)

Apertura al pubblico

Dal 1 luglio al 31 agosto - Domenica: ore 10.00-13.00 ; 16.00-20.00

Ingresso

Intero senza visita guidata: Euro 3

Gratuito senza visita guidata: *Portatori di handicap - residenti Comune di Montecatini - bambini under 6 - alunni scuole dell'infanzia, primarie e secondarie di primo grado del Comune di Montecatini Val di Cecina.*

Possibilità di visita su prenotazione fuori dai periodi e orari di apertura con offerta modulare che comprende:
laboratori didattici per tutte le età, visita del Borgo di Montecatini Val di Cecina,
minitrekking intorno all'area mineraria, visita al parco eolico, e molto altro

INFORMAZIONI E PRENOTAZIONI - Consorzio Turistico Volterra Valdicecina Valdera

Tel. 0588 86099 - www.volterratur.it - info@volterratur.it